



Gemeindeamt Wernberg

VERORDNUNG

des Gemeinderates der Gemeinde Wernberg vom 29. November 2024, Zl. 031-2/FWP/2024-02, mit der der Flächenwidmungsplan geändert wird

Gemäß § 13 in Verbindung mit § 34 des Kärntner Raumordnungsgesetzes 2021 – K-ROG 2021, LGBl. Nr. 59/2021, wird verordnet:

§ 1

(1) Der Flächenwidmungsplan der Gemeinde Wernberg wird wie folgt geändert:

(13/2023) Umwidmung einer Teilfläche des Grundstückes Nr. 131/2, KG Trabenig im Ausmaß von ca. 91 m² von derzeit Grünland–Für die Land- und Forstwirtschaft bestimmte Fläche, Ödland in Grünland-Garten- und Gerätehütte (§27 K-ROG 2021).

(6a/2024) Umwidmung einer Teilfläche des Grundstückes Nr. 843/9, KG Neudorf im Ausmaß von ca. 16 m² von derzeit Grünland–Für die Land- und Forstwirtschaft bestimmte Fläche, Ödland in Bauland-Wohngebiet (§18 K-ROG 2021).

(6b/2024) Umwidmung einer Teilfläche des Grundstückes Nr. 843/9, KG Neudorf im Ausmaß von ca. 16 m² von derzeit Bauland-Wohngebiet in Grünland–Für die Land- und Forstwirtschaft bestimmte Fläche, Ödland (§27 K-ROG 2021).

(2) Die planliche Darstellung in der Anlage bildet einen integrierten Bestandteil dieser Verordnung.

§ 2

Diese Verordnung tritt mit Ablauf des Tages der Kundmachung im elektronischen Amtsblatt in Kraft.

Die Bürgermeisterin

Doris Liposchek

Änderung Flächenwidmungsplan

13-2023

Gemeinde: **Wernberg**
Katastralgemeinde: **75449 Trabenig**
Grundstücke: **131/2**
Fläche [m²]: **91**
Von Widmung: **Grünland-Für die Land- und Forstwirtschaft bestimmte Fläche, Ödland**
In Widmung: **Grünland-Garten- und Gerätehütte**

Auflage
von: 30.10.2024 bis: 28.11.2024

Gemeinderatsbeschluss vom: 29.11.2024

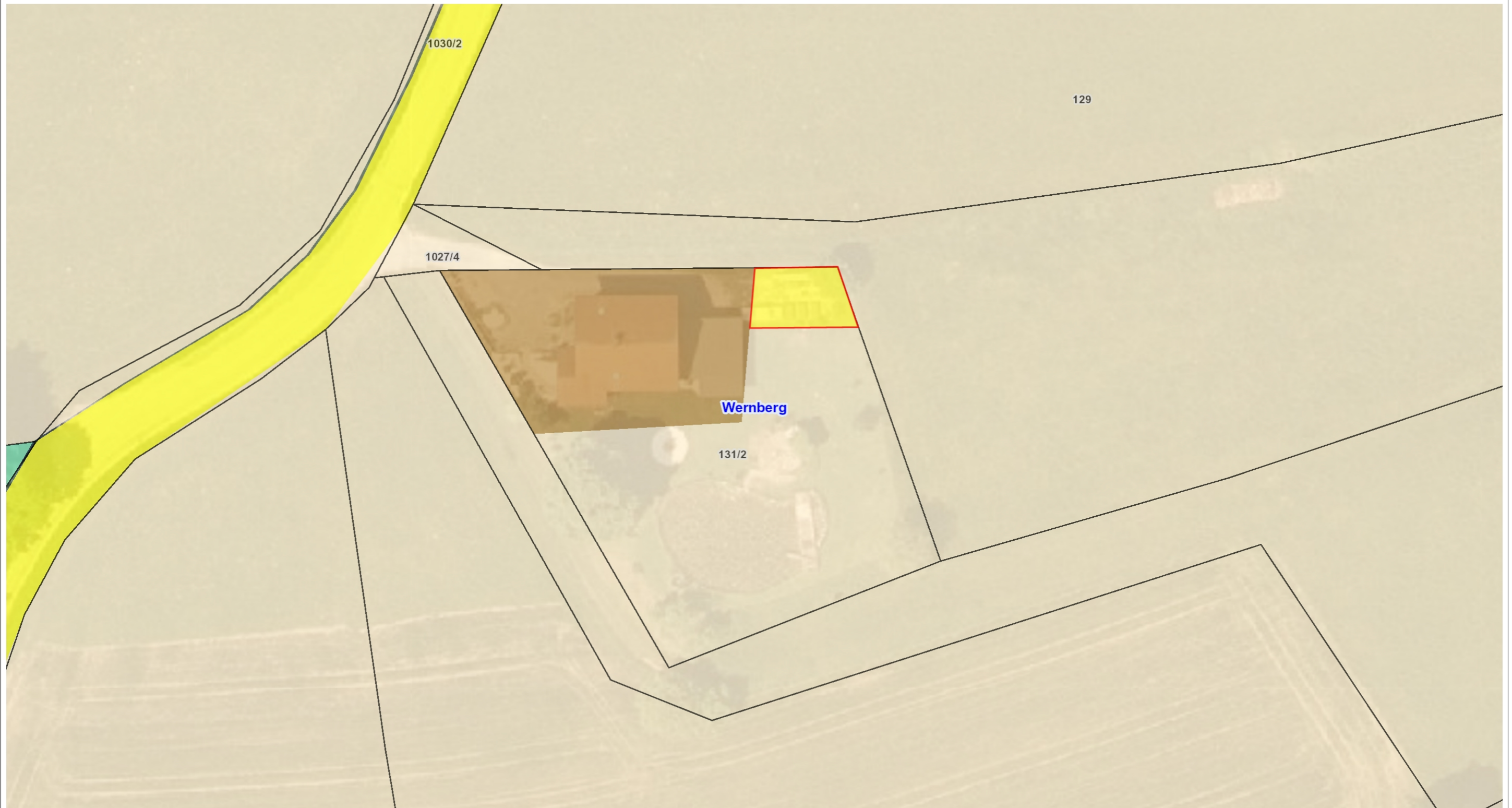

Änderung Flächenwidmungsplan 6a-2024

LAND  KÄRNTEN
KAGIS

Gemeinde: **Wernberg**
Katastralgemeinde: **75430 Neudorf**
Grundstücke: **843/9**
Fläche [m²]: **16**
Von Widmung: **Grünland - Für die Land- und Forstwirtschaft bestimmte Fläche, Ödland**
In Widmung: **Bauland - Wohngebiet**

Auflage
von: 31.10.2024 bis: 28.11.2024

Gemeinderatsbeschluss vom: 29.11.2024

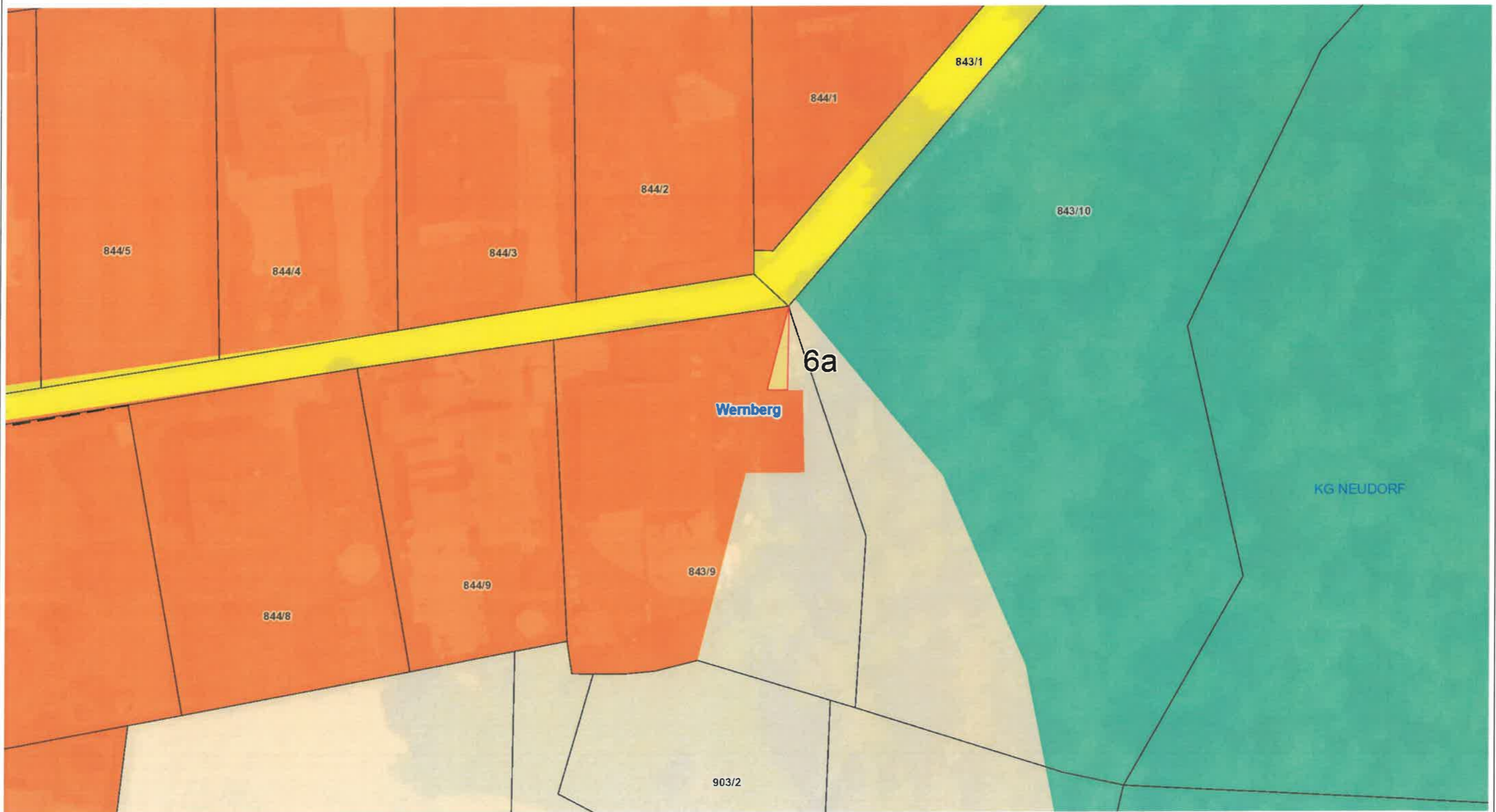

Änderung Flächenwidmungsplan 6b-2024

LAND  KÄRNTEN
KAGIS

Gemeinde: **Wernberg**
Katastralgemeinde: **75430 Neudorf**
Grundstücke: **843/9**
Fläche [m²]: **16**
Von Widmung: **Bauland - Wohngebiet**
In Widmung: **Grünland - Für die Land- und Forstwirtschaft bestimmte Fläche, Ödland**

Auflage
von: 31.10.2024 bis: 28.11.2024

Gemeinderatsbeschluss vom: 29.11.2024

