



Gemeindeamt Wernberg

VERORDNUNG

des Gemeinderates der Gemeinde Wernberg vom 15. April 2026, Zl. 031-2/FWP/2025-02, mit der der Flächenwidmungsplan geändert wird

Gemäß § 13 in Verbindung mit § 34 des Kärntner Raumordnungsgesetzes 2021 – K-ROG 2021, LGBl. Nr. 11/2026, wird verordnet:

§ 1

(1) Der Flächenwidmungsplan der Gemeinde Wernberg wird wie folgt geändert:

(6/2025) Umwidmung einer Teilfläche des Grundstückes Nr. 746/2, KG Trabenig, im Ausmaß von ca. 413 m² von derzeit Grünland–Für die Land- und Forstwirtschaft bestimmte Fläche, Ödland in Bauland-Dorfgebiet (§ 17 K-ROG 2021),

(8/2025) Umwidmung von Teilflächen der Grundstücke Nr. 1067/1 und 1068/1, KG Neudorf, im Gesamtausmaß von ca. 59 m² von derzeit Grünland–Für die Land- und Forstwirtschaft bestimmte Fläche, Ödland in Grünland-Carport (§ 27 K-ROG 2021),

(10/2025) Umwidmung einer Teilfläche des Grundstückes Nr. 1117/1, KG Neudorf, im Ausmaß von ca. 1.303 m² von derzeit Grünland–Für die Land- und Forstwirtschaft bestimmte Fläche, Ödland in Bauland-Dorfgebiet (§ 17 K-ROG 2021).

(2) Die planlichen Darstellungen in der Anlage bilden einen integrierten Bestandteil dieser Verordnung.

§ 2

Diese Verordnung tritt mit Ablauf des Tages der Kundmachung im elektronischen Amtsblatt in Kraft.

Die Bürgermeisterin

Doris Liposchek

Änderung Flächenwidmungsplan

06-2025

LAND  KÄRNTEN

KAGIS

Gemeinde: **Wernberg**
Katastralgemeinde: **75449 Trabenig**
Grundstücke: **746/2**
Fläche [m²]: **413**
Von Widmung: **Grünland-Für die Land- und Forstwirtschaft bestimmte Fläche, Ödland**
In Widmung: **Bauland-Dorfgebiet**

Auflage
von: **18.02.2026** bis: **19.03.2026**

Gemeinderatsbeschluss vom: **15.04.2026**

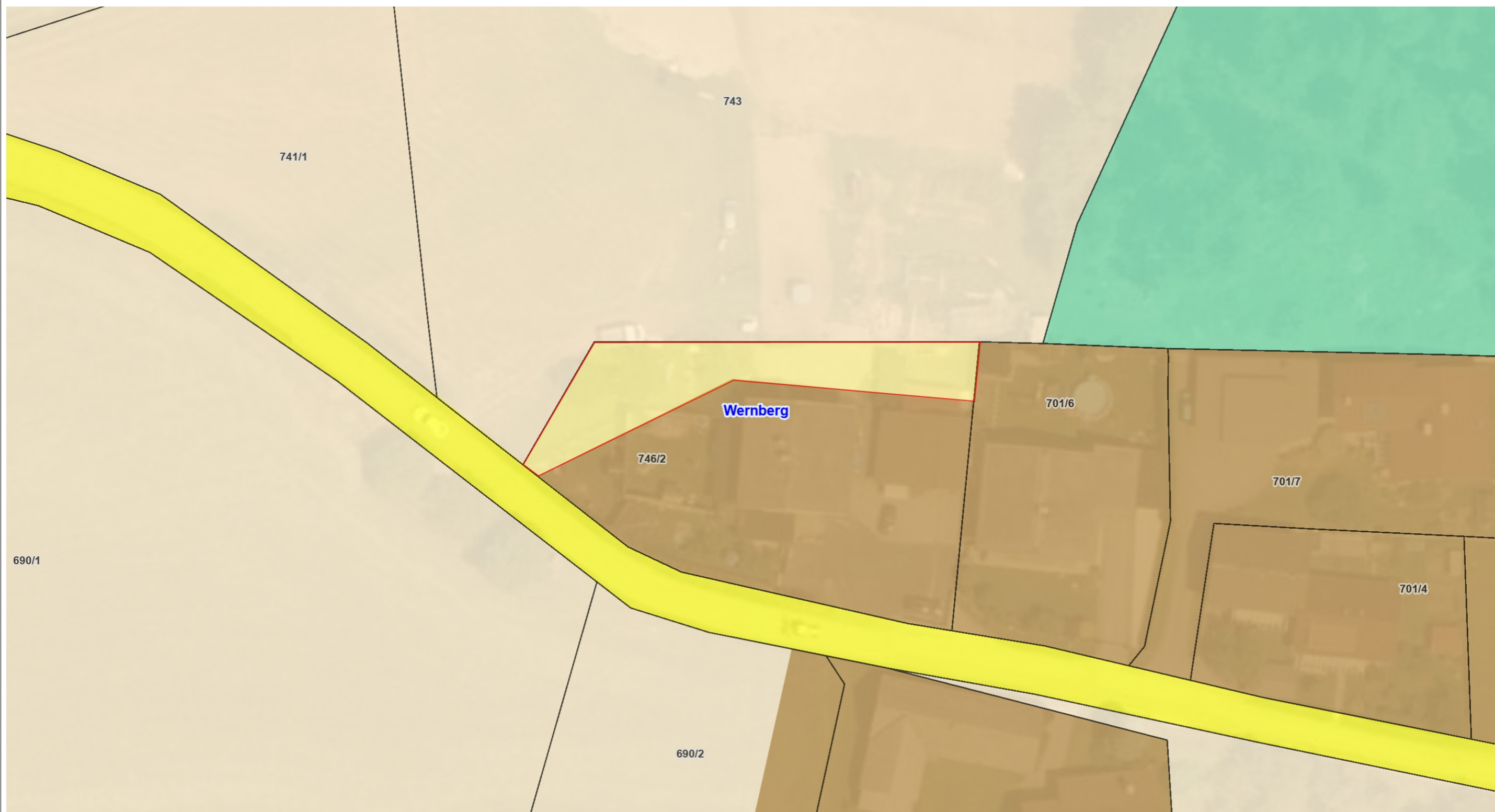

Änderung Flächenwidmungsplan

10-2025

Gemeinde: **Wernberg**
Katastralgemeinde: **75430 Neudorf**
Grundstücke: **1117/1**
Fläche [m²]: **1303**
Von Widmung: **Grünland-Für die Land- und Forstwirtschaft bestimmte Fläche, Ödland**
In Widmung: **Bauland-Dorfgebiet**

Auflage
von: 18.02.2026 bis: 19.03.2026

Gemeinderatsbeschluss vom: 15.04.2026

