



## Gemeindeamt Wernberg

# V E R O R D N U N G

des Gemeinderates der Gemeinde Wernberg vom 25. September 2025, Zl. 031-2/FWP/2025-01, mit der der Flächenwidmungsplan geändert wird

Gemäß § 13 in Verbindung mit § 34 des Kärntner Raumordnungsgesetzes 2021 – K-ROG 2021, LGBl. Nr. 47/2025, wird verordnet:

### § 1

(1) Der Flächenwidmungsplan der Gemeinde Wernberg wird wie folgt geändert:

(10/2024) Umwidmung einer Teilfläche des Grundstückes Nr. 777/7, KG Umberg im Ausmaß von ca. 264 m<sup>2</sup> von derzeit Grünland–Für die Land- und Forstwirtschaft bestimmte Fläche, Ödland in Bauland-Dorfgebiet (§17 K-ROG 2021),

(12/2024) Umwidmung einer Teilfläche des Grundstückes Nr. 255/2, KG Trabenig, im Ausmaß von ca. 1.760 m<sup>2</sup> von derzeit Grünland–Für die Land- und Forstwirtschaft bestimmte Fläche, Ödland in Bauland-Dorfgebiet (§17 K-ROG 2021),

(1/2025) Umwidmung einer Teilfläche des Grundstückes Nr. 720, KG Trabenig, im Ausmaß von ca. 2.000 m<sup>2</sup> von derzeit Grünland–Für die Land- und Forstwirtschaft bestimmte Fläche, Ödland in Bauland-Dorfgebiet (§17 K-ROG 2021).

(2) Die planlichen Darstellungen in der Anlage bilden einen integrierten Bestandteil dieser Verordnung.

### § 2

Diese Verordnung tritt mit Ablauf des Tages der Kundmachung im elektronischen Amtsblatt in Kraft.

Die Bürgermeisterin

Doris Liposchek



# Änderung Flächenwidmungsplan

## 10-2024

LAND  KÄRNTEN  
KAGIS

Gemeinde:	<b>Wernberg</b>
Katastralgemeinde:	<b>75451 Umberg</b>
Grundstücke:	<b>7717</b>
Fläche [m²]:	<b>264</b>
Von Widmung:	<b>Grünland-Für die Land- und Forstwirtschaft bestimmte Fläche, Ödland</b>
In Widmung:	<b>Bauland-Dorfgebiet</b>

Auflage  
von: 14.08.2025 bis: 15.09.2025

Gemeinderatsbeschluss vom: 25.09.2025



Planausgabe:	<b>18.12.2024</b>	DKM-Stand: 10.2022	von:
--------------	-------------------	--------------------	------

Maßstab: 1:500

Änderung Flächenwidmungsplan  
12-2024

Gemeinde: Wernberg  
Katastralgemeinde: 75449 Trabenig  
Grundstücke: 255/2  
Fläche [m²]: 1760  
Von Widmung: Grünland-Für die Land- und Forstwirtschaft bestimmte Fläche, Ödland  
In Widmung: Bauland-Dorfgebiet

Auflage  
von: 14.08.2025 bis: 15.09.2025

Gemeinderatsbeschluss vom: 25.09.2025

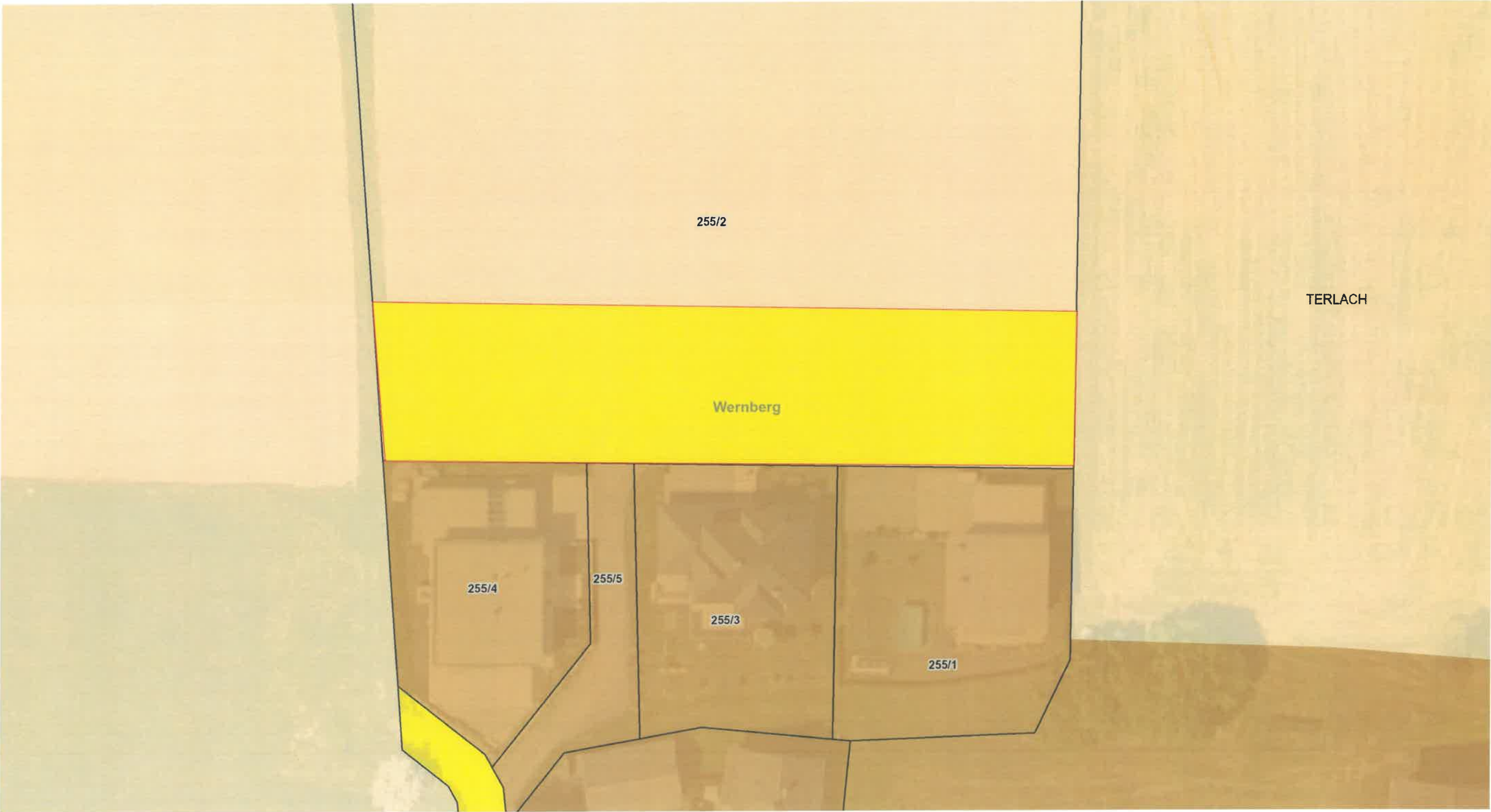



## 01/2025

## KAGIS

Gemeinderatsbeschluss vom: 25.09.2025

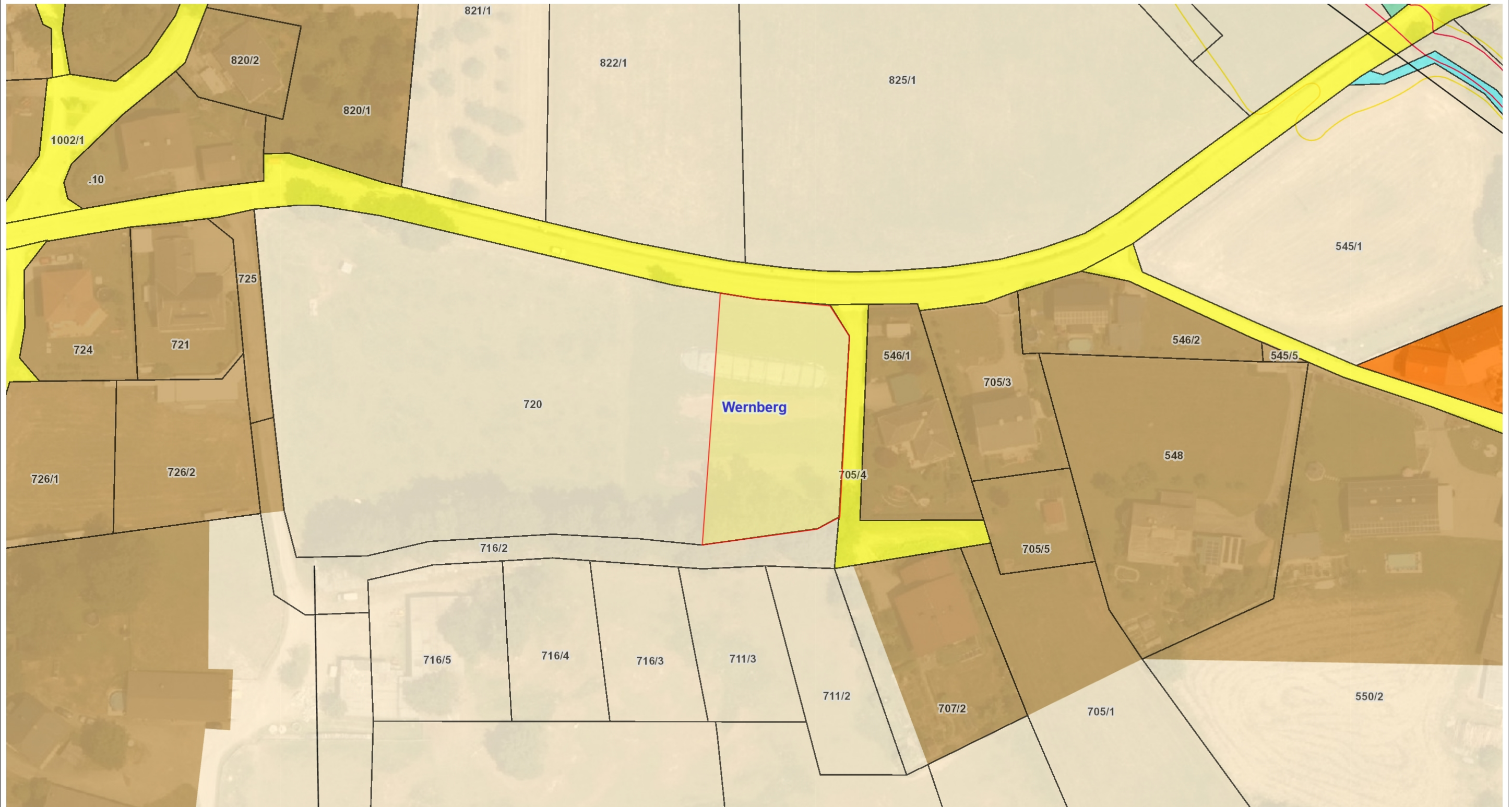

Maßstab: 1:1000

