



Gemeinde

**Wernberg**

CHRISTIAN THOMANN | ZT

Ragainer Str. 28  
A | 9241 Wernberg  
M + 43 (0)676 - 7083441  
office@thomann-zt.com  
www.thomann-zt.com

Anlage 2a

Art des Planes:

Lageplan zum Umwidmungsantrag

VP-Nummer: .....

Ergänzende Informationen:

Grundstücks-Nr.: Teilflächen: 330 (ca. 285 m<sup>2</sup>)

**Widmungspunkt  
10/2023**

Katastralgem.: 75451 Umberg

Maßstab: 1:500

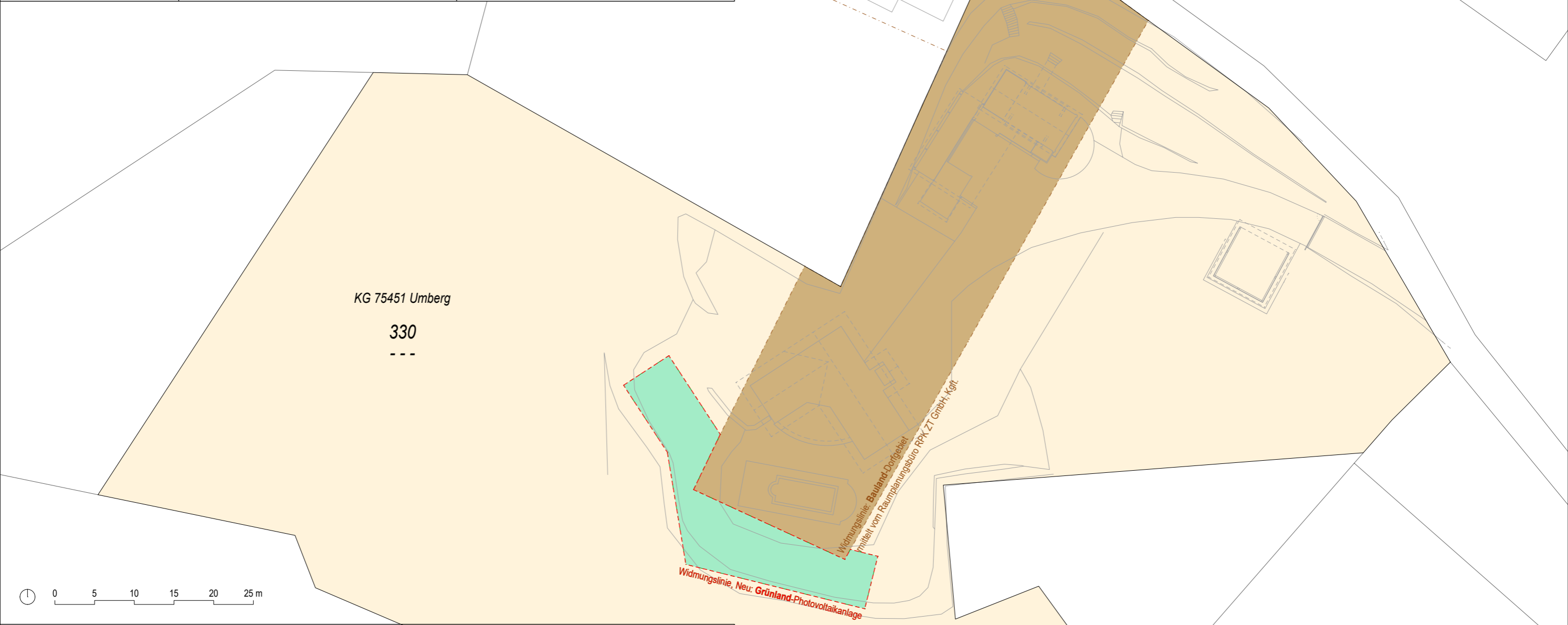

Widmungsänderung von:	Grünland - Für die Land- und Frostwirtschaft bestimmte Fläche, Ödland	
Widmungsänderung in:	Grünland - Photovoltaikanlagen	
Flächenausmaß beschlossen:	ca. 285 m <sup>2</sup>	Genehmigt: .....
Gemeinderatsbeschluss in der Sitzung vom:	Genehmigt mit Bescheid vom: .....	
Zahl: .....	Zl. Ro. ....	

Amt der Kärntner Landesregierung

# Änderung Flächenwidmungsplan

12-2023

Gemeinde: **Wernberg**  
Katastralgemeinde: **75430 Neudorf**  
Grundstücke: **168/7**  
Fläche [m<sup>2</sup>]: **1.655**  
Von Widmung: **Grünland-Für die Land- und Forstwirtschaft bestimmte Fläche, Ödland**  
In Widmung: **Grünland-Garten- und Gerätehütte**

Auflage  
von:                      bis:

Gemeinderatsbeschluss vom:

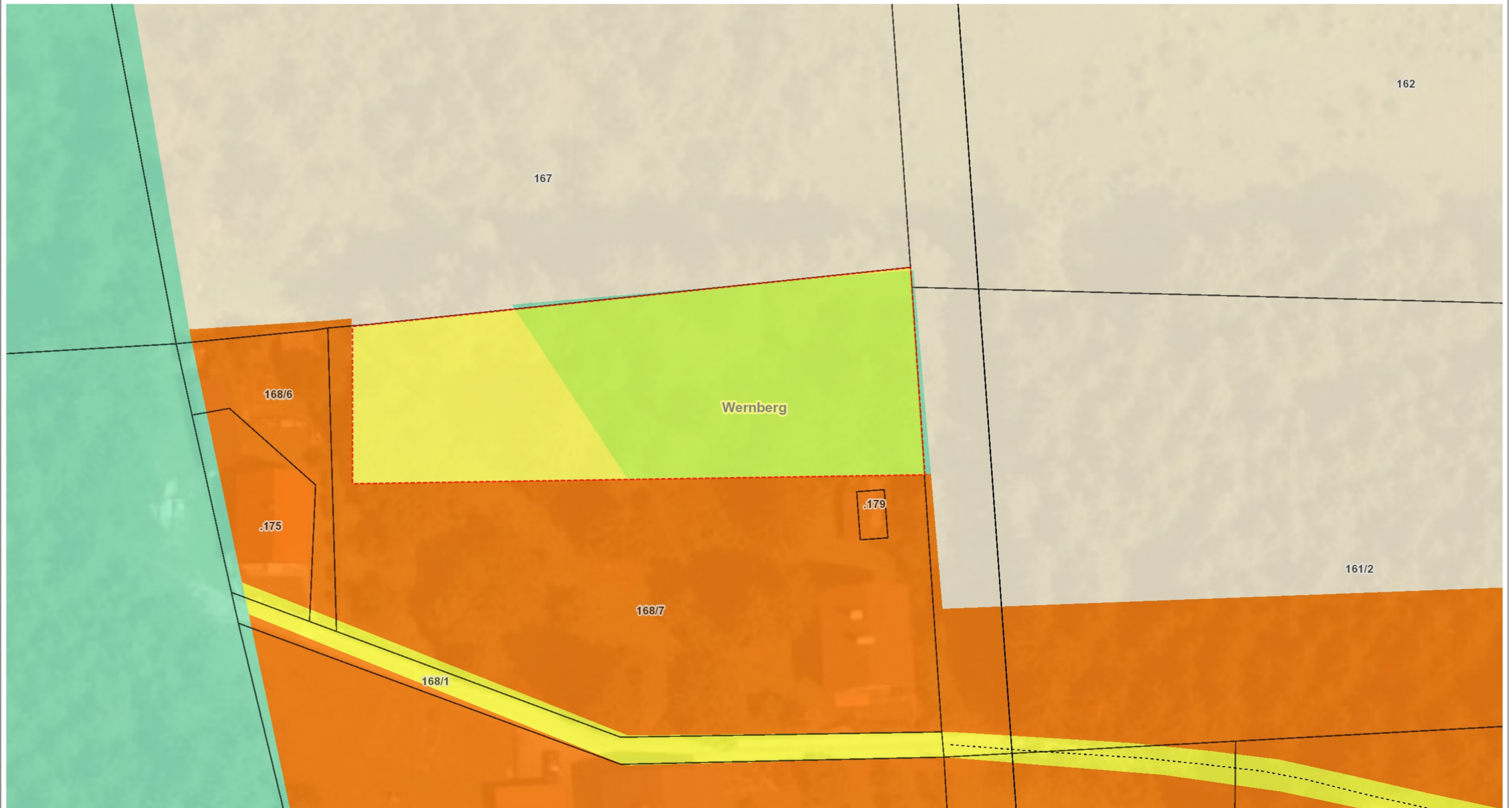







# Änderung Flächenwidmungsplan

04-2024

Gemeinde: **Wernberg**  
Katastralgemeinde: **75451 Umberg**  
Grundstücke: **20/11**  
Fläche [m<sup>2</sup>]: **98**  
Von Widmung: **Grünland-Erholungsfläche**  
In Widmung: **Bauland-Dorfgebiet**

Auflage  
von: bis:

Gemeinderatsbeschluss vom:

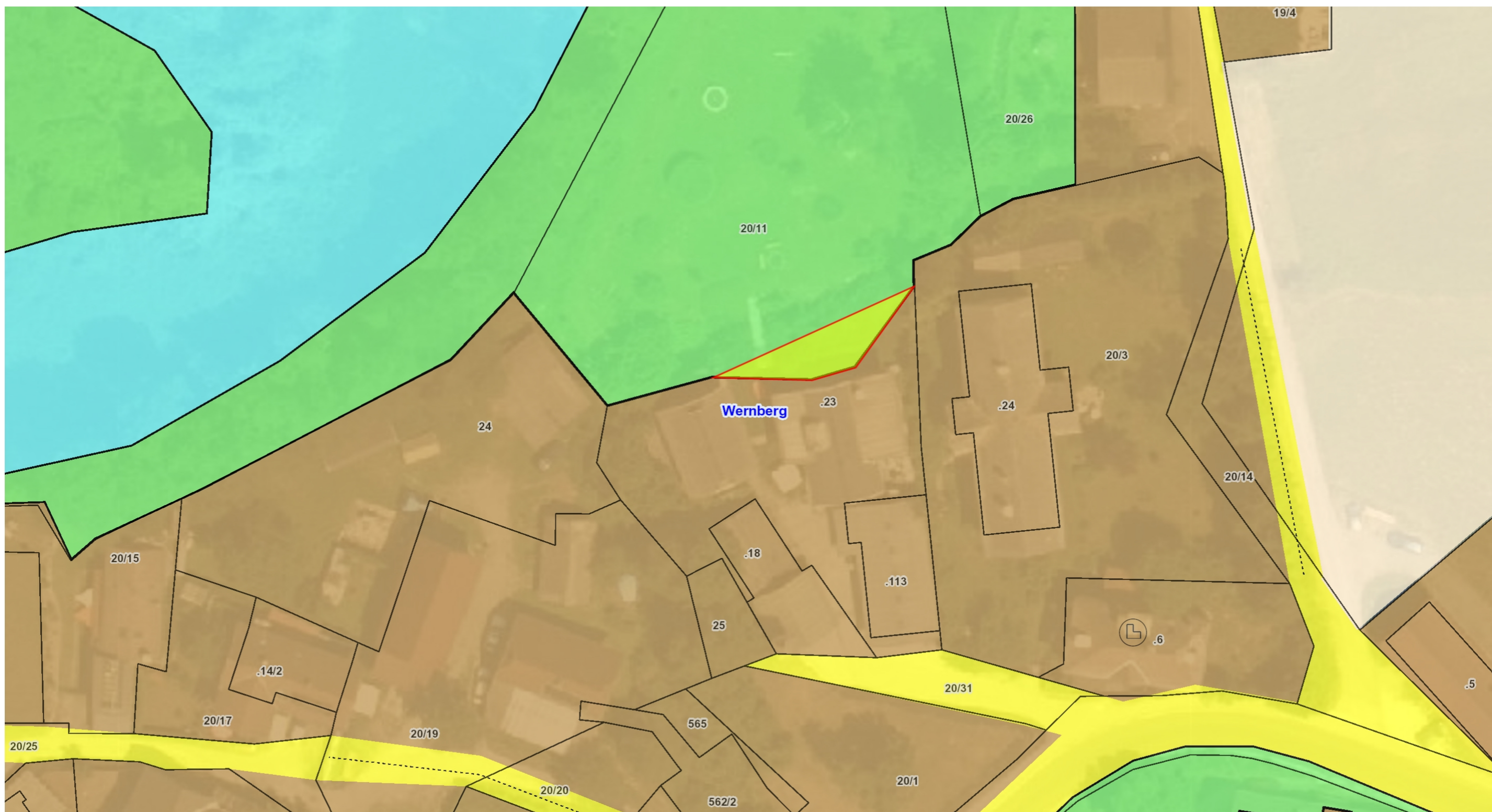



# Änderung Flächenwidmungsplan

05-2024

Gemeinde: **Wernberg**  
Katastralgemeinde: **38 Sand**  
Grundstücke: **355/1**  
Fläche [m<sup>2</sup>]: **842**  
Von Widmung: **Grünland-Für die Land- und Forstwirtschaft bestimmte Fläche, Ödland**  
In Widmung: **Bauland-Dorfgebiet**

Auflage  
von: bis:

Gemeinderatsbeschluss vom:

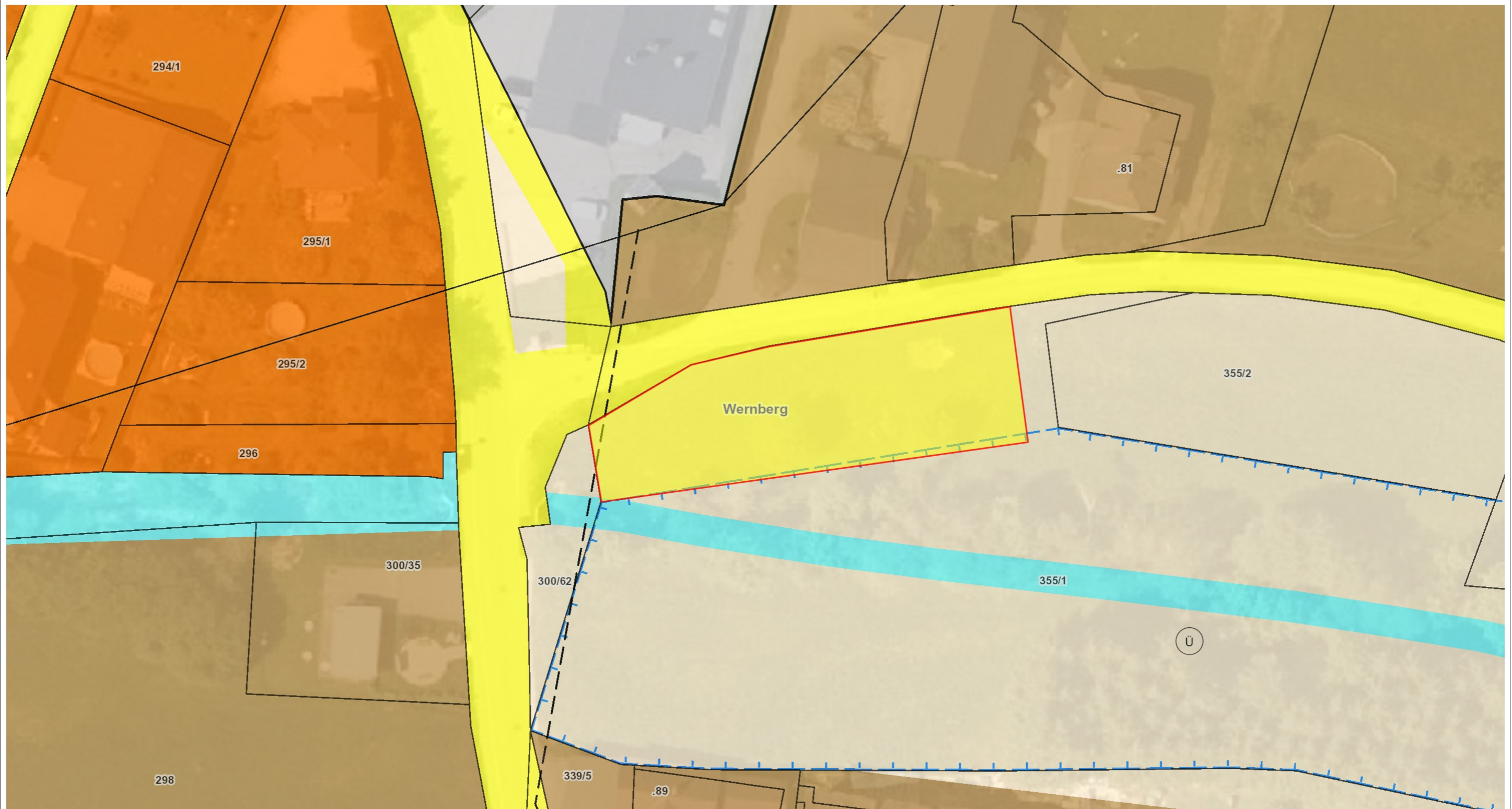



# Änderung Flächenwidmungsplan

6a, b-2024

Gemeinde: **Wernberg**  
Katastralgemeinde: **75430 Beudorf**  
Grundstücke: **843/9**  
Fläche [m<sup>2</sup>]: **16, 16**  
Von Widmung: **Grünland-Für die Land- und Forstwirtschaft bestimmte Fläche, Ödland**  
In Widmung: **Bauland-Wohngebiet**

Auflage  
von: bis:

Gemeinderatsbeschluss vom:

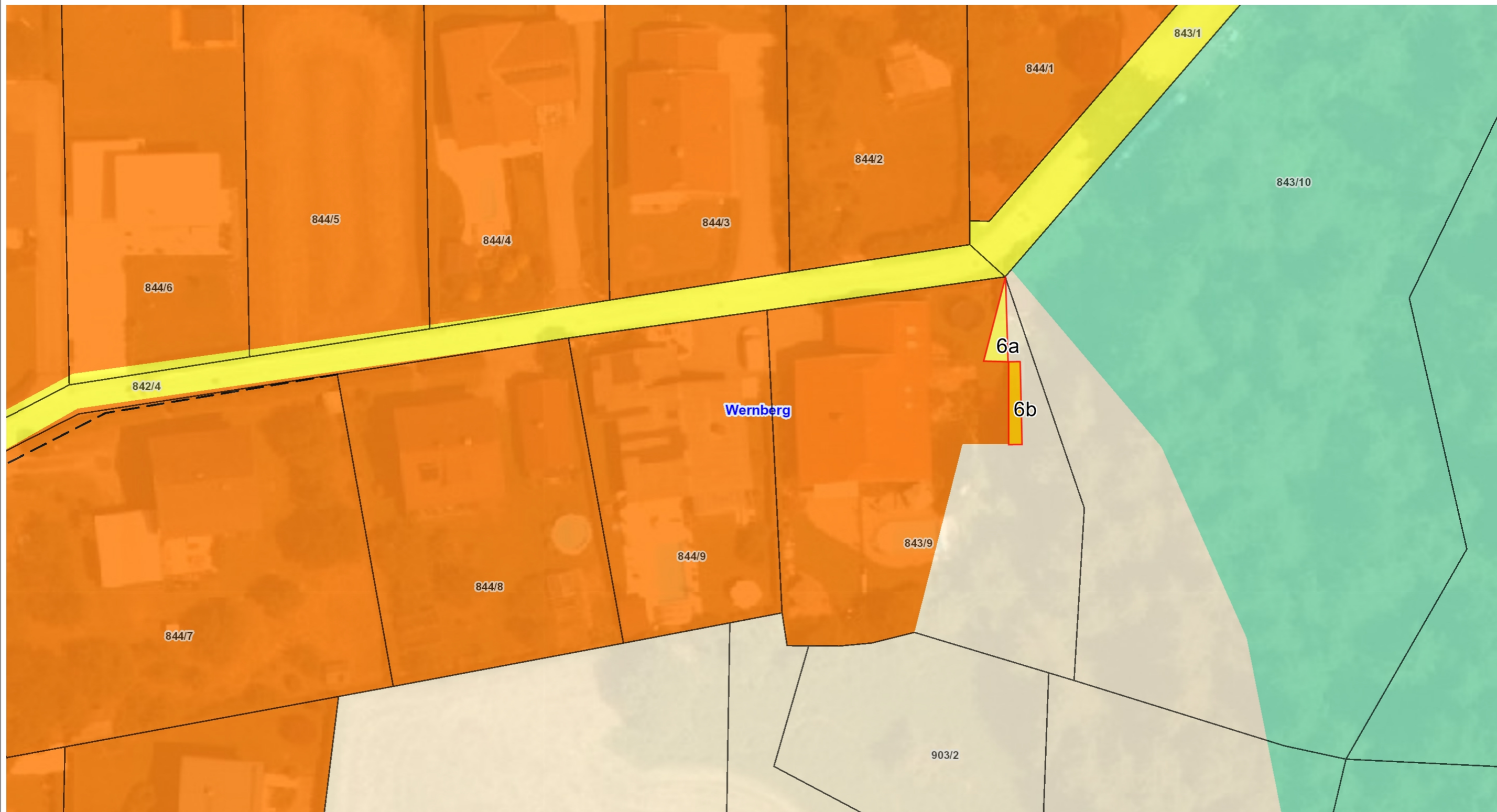



# Änderung Flächenwidmungsplan

8-2024

Gemeinde: **Wernberg**  
Katastralgemeinde: **75451 Umberg**  
Grundstücke: **114/1**  
Fläche [m<sup>2</sup>]: **616**  
Von Widmung: **Grünland-Für die Land- und Forstwirtschaft bestimmte Fläche, Ödland**  
In Widmung: **Bauland-Dorfgebiet**

Auflage  
von: bis:

Gemeinderatsbeschluss vom:

